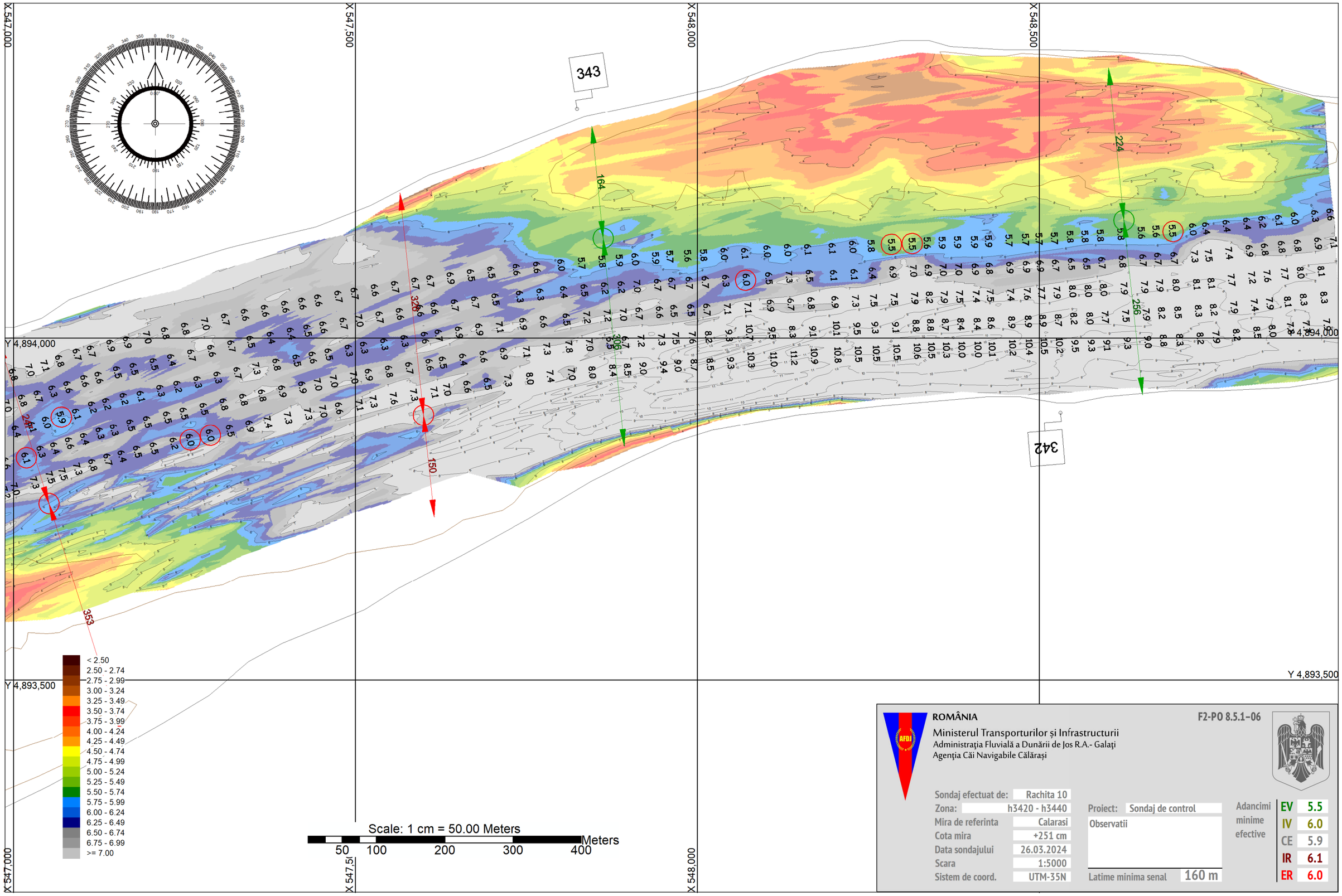

ROMÂNIA

Ministerul Transporturilor și Infrastructurii
Administrația Fluvială a Dunării de Jos R.A.- Galați
Agenția Căi Navigabile Călărași

F2-PO 8.5.1-06

Sondaj efectuat de:	Rachita 10
Zona:	h3420 - h3440
Mira de referinta	Calarasi
Cota mira	+251 cm
Data sondajului	26.03.2024
Scara	1:5000
Sistem de coord.	UTM-35N

Proiect: Sondaj de control

Observatii

Latime minima senal 160 m

Adancimi minime efective

EV	5.5
IV	6.0
CE	5.9
IR	6.1
ER	6.0