

Insula Fasolele

Insula Tarii

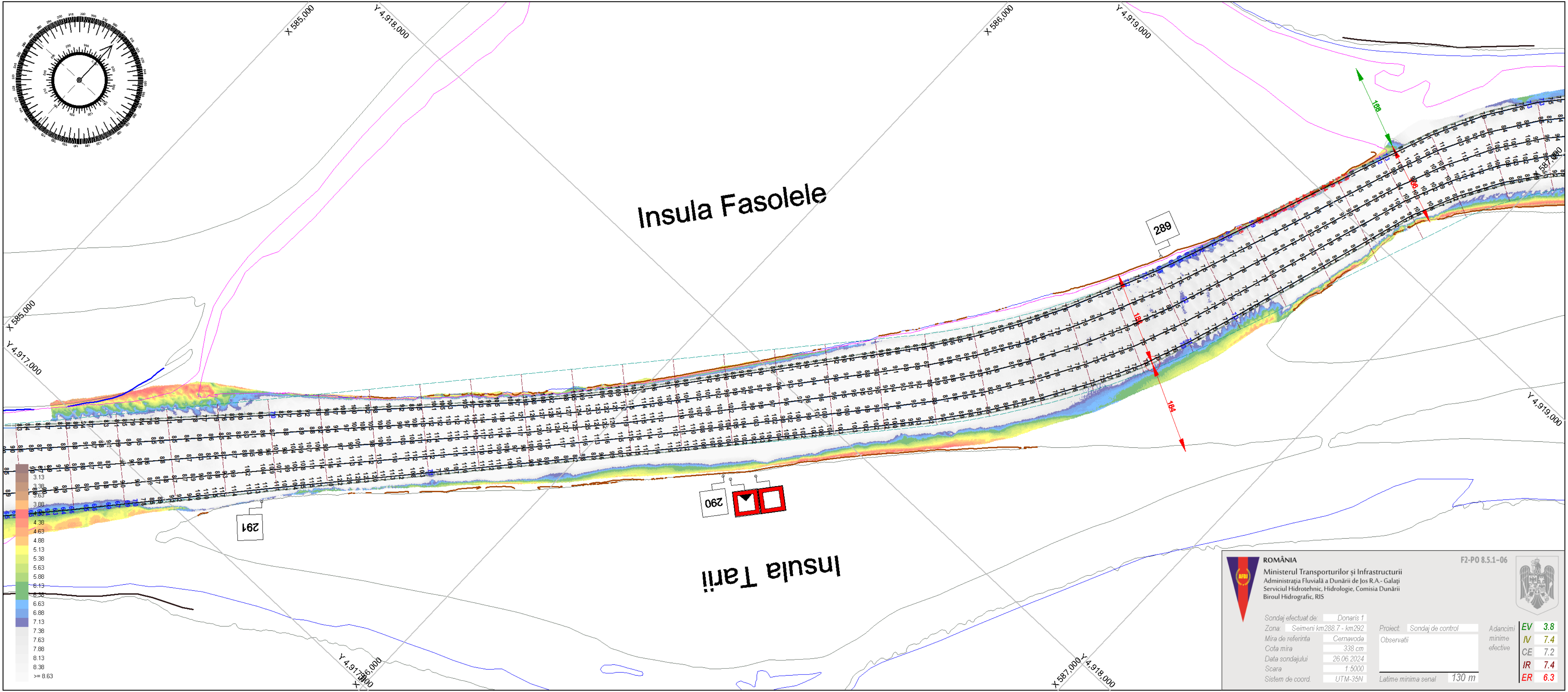

X 585,000
Y 4,917,000

X 585,000
Y 4,918,000

X 586,000
Y 4,919,000

Y 4,919,000

X 587,000
Y 4,918,000

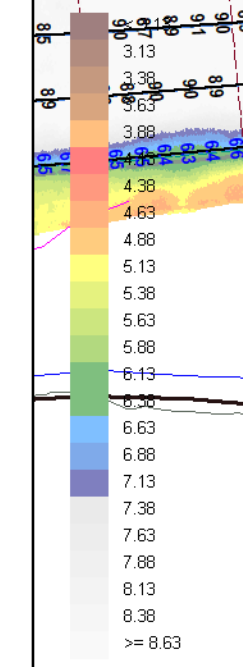

291

290

289

ROMÂNIA Ministerul Transporturilor și Infrastructurii Administrația Fluvială a Dunării de Jos R.A. - Galați Serviciul Hidrotehnic, Hidrologie, Comisia Dunării Biroul Hidrografic, RIS		F2-PO 8.5.1-06 	
Sondaj efectuat de:	Donaris 1	Proiect:	Sondaj de control
Zona:	Seimeni km288.7 - km292	Observatii:	
Mira de referinta:	Cernavoda	Adancimi minime efective:	EV 3.8 IV 7.4 CE 7.2 IR 7.4 ER 6.3
Cota mira:	338 cm		
Data sondajului:	26.06.2024		
Scara:	1:5000		
Sistem de coord.	UTM-35N	Latime minima senal:	130 m