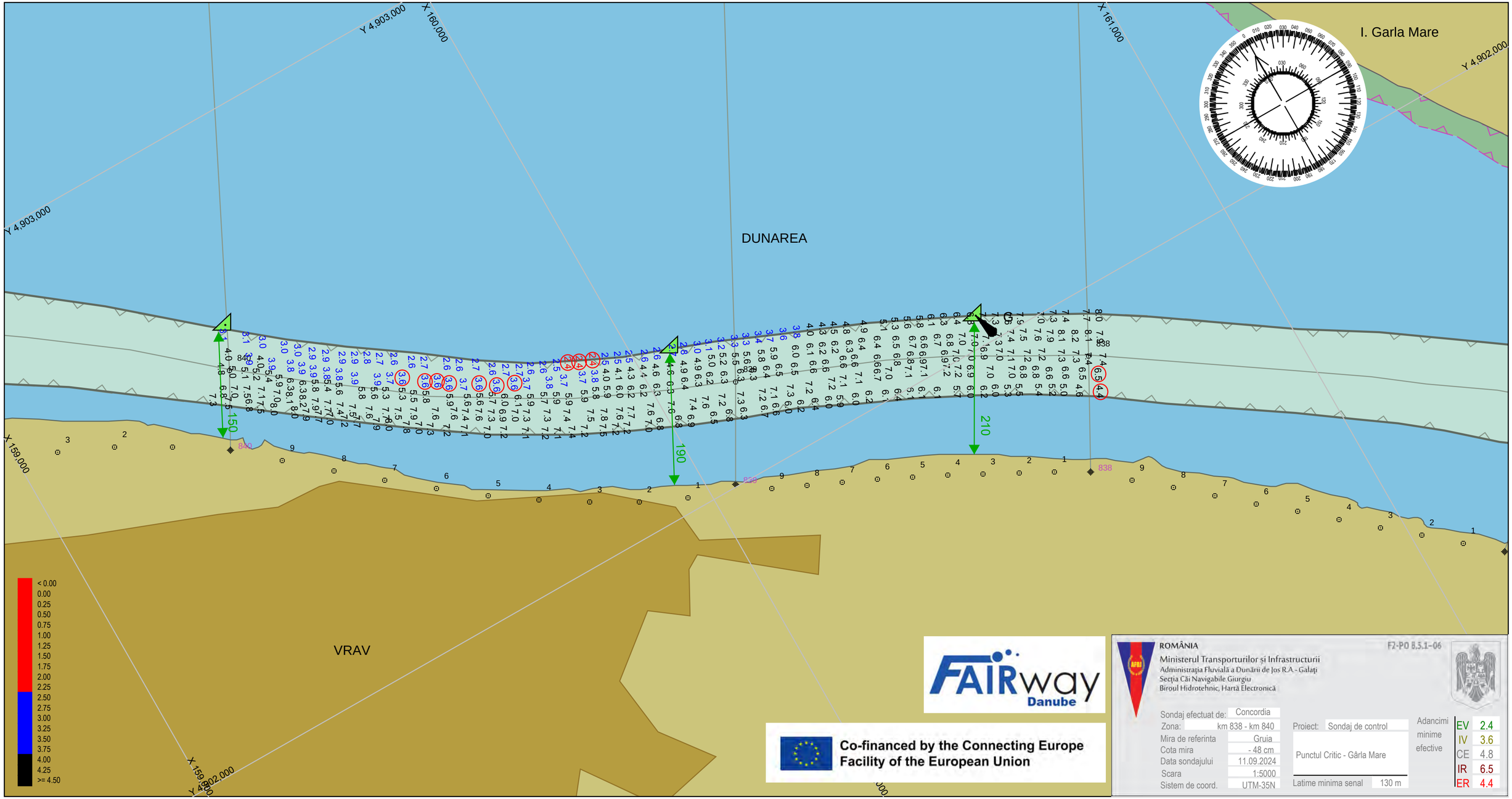

FAIRway Danube

Co-financed by the Connecting Europe Facility of the European Union

ROMÂNIA
Ministerul Transporturilor și Infrastructurii
Administrația Fluvială a Dunării de Jos R.A. - Galați
Secția Căi Navigabile Giurgiu
Biroul Hidrotehnic, Hartă Electronică

F2-PO 8.5.1-06

Sondaj efectuat de:	Concordia
Zona:	km 838 - km 840
Mira de referinta	Gruia
Cota mira	- 48 cm
Data sondajului	11.09.2024
Scara	1:5000
Sistem de coord.	UTM-35N

Proiect: Sondaj de control

Punctul Critic - Gârla Mare

Latime minima senal 130 m

Adancimi minime efective

EV	2.4
IV	3.6
CE	4.8
IR	6.5
ER	4.4